

北鈴つづく通信

2022
vol. 4 / 10

Kitasuzu Tsuduku Press

北鈴蘭台駅前が まもなく生まれ変わります!!

2年半に渡り、駅前で工事をしていた、『アトラス神戸北鈴蘭台(公社住宅・分譲住宅・コープ北鈴蘭台)』が4月上旬より順次オープンします!

神戸すまいまちづくり公社 /

バリアフリー化にも貢献!! まちの玄関口としての住宅へ!

新しい建物は、公社の賃貸住宅だけでなく、分譲住宅、1階にコープ北鈴蘭台がリニューアルオープンします。高低差が大きい北鈴蘭台の特徴も考慮され、**地域の方も利用できるバリアフリーのエレベーターや遊歩道も併設されており、まちの玄関口として生まれ変わります!**公社の賃貸住宅は2022年春頃、募集開始予定で、募集情報については公社のwebサイトにて掲載予定です。また、建物の工事の様子や、北鈴蘭台地域での活動などの情報発信もしている「**公社 さくらのみやひとこと日記**」を更新しています!ぜひご覧ください!



コープこうべ /

より楽しいお買い物ができる! 地域の交流拠点も完成!

新たにオープンする店舗では、旧店舗にはなかった駐車場が2階に併設され、お買い物のしやすさが改善されました。また、売り場もこれまで以上に大きくなり、お野菜、お魚、お肉などの新鮮な生鮮食品、バイヤーこだわりの食料品、人気のお総菜、焼きたてパンなど**品ぞろえを大幅に拡大し、楽しくお買い物ができるお店に生まれ変わります。**また店内には、**多目的スペースも設置され、イベントなど、地域の交流の拠点としても活用できます!**「**楽しくつながるやさしいお店**」をめざし、現在絶賛準備中です!乞うご期待ください!

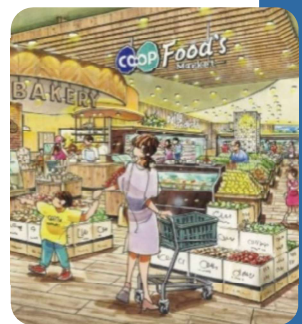

【お詫びと訂正】2021年10~11月に実施したまちづくりに関するアンケート調査にて、コープ北鈴蘭台のオープンを「2023年春頃」と表記しておりましたが、正しくは「2022年春頃」でした。大変失礼しました。

WEBやSNSで情報発信中!

公社 さくらのみやひとこと日記

コープこうべ公式アカウント



北神地域振興 / 神戸親和女子大学 / 神戸市立森林植物園 / 神戸すまいまちづくり公社 / 神戸電鉄株式会社 / 神鋼不動産株式会社 / 株式会社長谷工コーポレーション / パナソニックホームズ株式会社 / 積水ハウス株式会社 / 生活協同組合コープこうべ / みんなのごはん実行委員会 / PORTH

発行・お問合せ先 / 桜の宮まちづくりプラットフォーム事務局 メール sakuranomiyampf@gmail.com

いいトコ
発見!

北鈴さんぽ

こだわりと優しさに溢れたお店



親子4代に渡り神戸でパン屋を営んでおられる、**欧風パンのお店 "boulangerie epi (ブーランジェリーエピ)"**にお邪魔しました! オーナーである三上明さんは3代目で、4代目である息子さんも西鈴蘭台でパン屋を営んでいます。おすすめは、水曜日に限定販売をしている**"無塩トースト"**。塩分を控えた食事をしているというお客さんの話をきっかけに、独自でレシピを考案されたそうで、病院の先生も患者さんに紹介するなど、口コミでも評判なんだそうです! また、色んな味や食感を味わってもらい、少しでも多くの方にパンを楽しんでもらえるように、**日替りで約10種類 (!) もあるトースト**を生地からこだわって焼いておられるそう。お話を伺うにつれ、お客さん思いで、こだわりと優しさに溢れた三上さんのお人柄にきたっ子むすめ一同胸を打たれました! 気になる方は、ぜひ一度、足を運んでみてください!

(取材と執筆: きたっ子むすめ)



神戸市北区若葉台2-1-15
営業時間 7:00~19:00
定休日 日曜日
TEL 078-595-2411



キタスズ アレコレ

北鈴に住む方や、ゆかりのある方に"アレコレ"聞くコーナー。今回は北鈴在住の鉛筆画家shirowさんです!

鉛筆画を始めたきっかけは何ですか?

学生の頃から鉛筆画が好きでした。ただ、会社員時代はそんなことも忘れてがむしゃらに働き、退職を機に、自分が鉛筆画が好きだったことも思い出しました。それから5年間、毎日楽しく絵を描いています。



5年でここまでの作品が描けるのですね! (驚)
鉛筆画を描く時のこだわりはありますか?

ひとつの絵の中で**ストーリーが見える作品**を作りたいと思っています。また、1枚の鉛筆画から温かみを感じてもらえるように心がけています。

今後の展望をお聞かせください!

自分と同じように、絵が好きだったことを忘れているシニアの方や、絵が好きなお子様達が**鉛筆画に触れられるようなサークル**を作りたいです。

作品が気になる方は... 3/1~31にスラカフェにて個展を開催中!
@shirow4650 (取材と執筆: きたっ子むすめ)

お便り募集中!

北鈴蘭台のオススメ情報や、本誌へのご意見、ご要望、本誌で取り上げてほしいお店や人など、みなさんからのお便りをお待ちしております!
送り先 sakuranomiyampf@gmail.com

桜の宮まちづくりプラットフォームのメンバー紹介

コープこうべ

コープ北鈴蘭台は約2年半、建替工事のためご不便をおかけしましたが、今年4月上旬に全面改装オープン予定です! 「たのしさ」「やさしさ」「つながり」をテーマに地域の皆さんに愛され続けるお店を目指して準備中です。ご期待ください!!

活動報告

1月某日、桜の宮まちづくりプラットフォームのメンバーでもある、北区在住のクリエイター集団"PORTH"による「きたすずみかん会議(きたすずのみらいをかんがえる会議)」が開催されました! 『北鈴が神戸で1番オシャレな街(!?)になるには?』などを地域の方も交えて妄想しました! 今後も、PORTHによる北鈴での楽しい企画に乞うご期待!

